# Będę grać w zielone
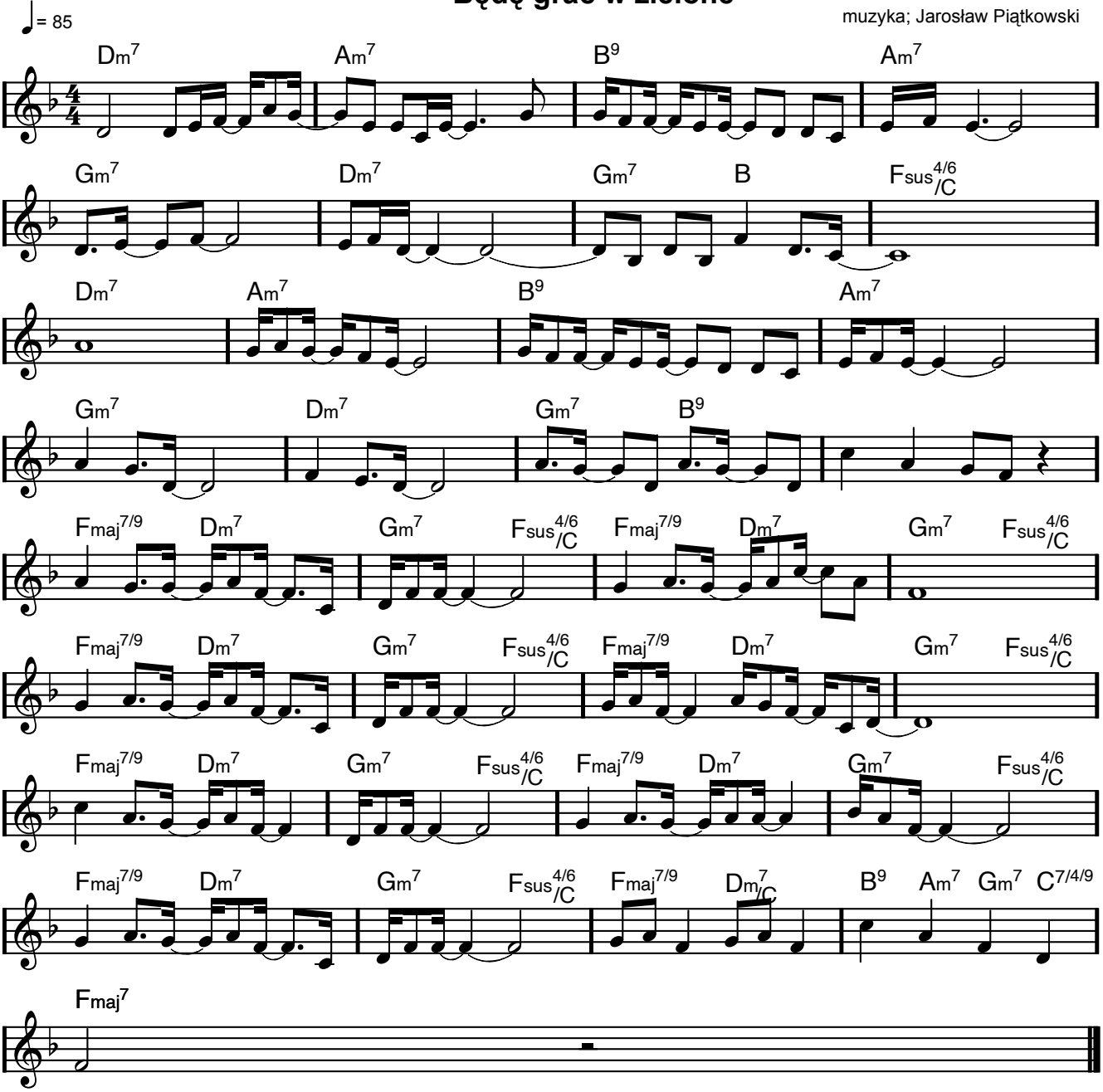
słowa: Marek Sochacki
muzyka; Jarosław Piątkowski